

VÝŘEZ 1

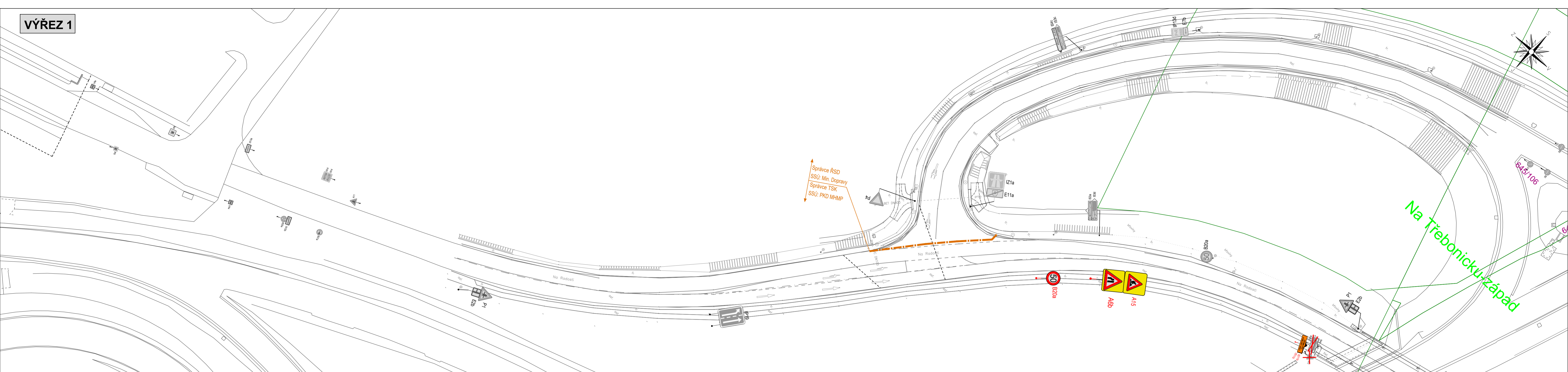

VÝŘEZ 2

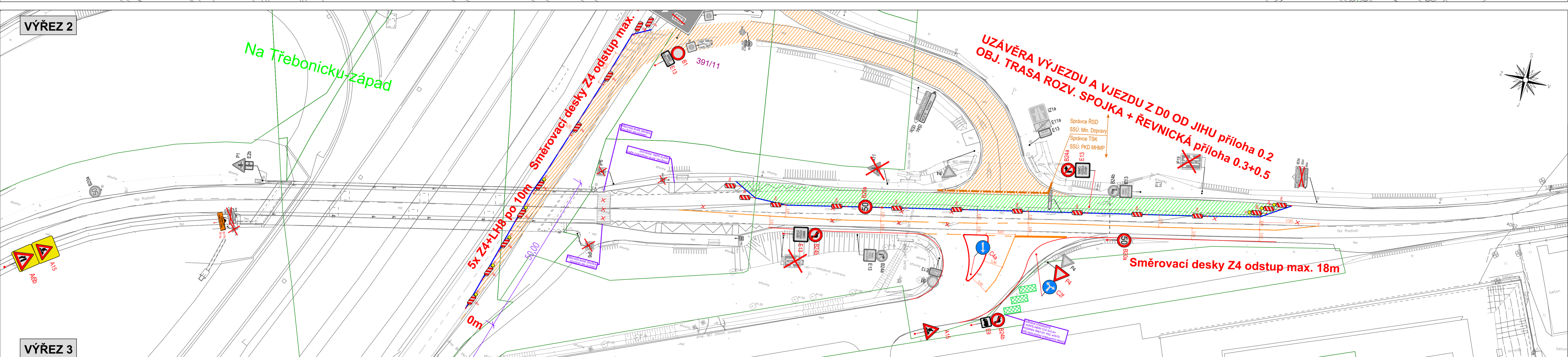

VÝŘEZ 3

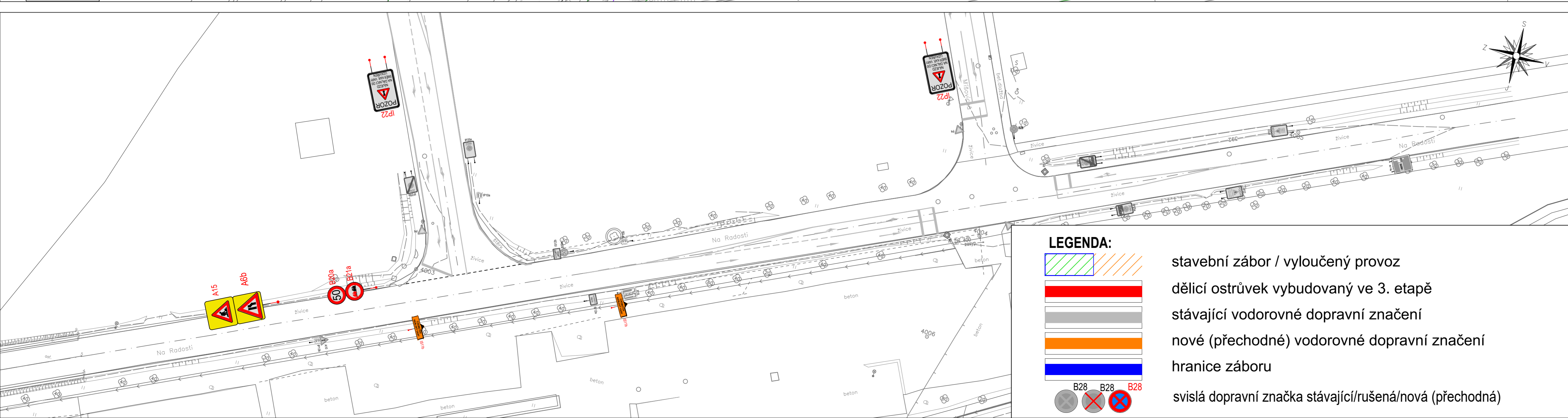

POZNÁMKY

Přechodné dopravní značení je navrženo dle principů technických podmínek TP66 a "Příručky pro označování pracovních míst na dálnicích a silnicích 2023/2024, II. díl, IV. díl, V. díl. Případné krátkodobé zábrany jízdních pruhů (nakládká/vykládká materiálu apod.) budou prováděny v období slabého provozu, průjezd kolem zúženého místa bude v případě potřeby řízen pracovníky stavby.

INVESTOR RSD ČR	DODAVATEL ELTODO, a.s.	ZÁSTUPCE DODAVATELE Ing. Petr Kovář, Petr Behina			
INŽENÝRING PROJEKT PLUS, s.r.o.	ZÁSTUPCE INŽENÝRINGU Ing. Aleš Jindřich	VYPRACOVAL DIO Ing. Jiří Průša, Ing. Petr Mráz			
<p>NÁZEV AKCE DO 516, KŘÍŽOVATKA NA RADOŠTI SSZ - KŘÍŽENÍ DÁLNIČE DO x SILNICE II/605</p> <p>DOPRAVNĚ INŽENÝRSKÉ OPATŘENÍ</p> <p>NÁZEV PŘÍLOHY SITUACE e5 - zábor v S části 4ramenné křižovatky</p>					
<p>DoTeDi, s.r.o. Siemova 1338 413 01 Roudnice nad Labem Kancelář: Jarkovcova 1527/16a 170 00 Praha 7 e-mail: jiri.prusa@dotedi.cz tel: 724 404 853 ICO: 221 98 733</p>		<p>Č. ZAKÁZKY 26-003 DATUM 04/2026 MĚŘÍTKO 1:500 Č. PŘÍLOHY 5.1</p>			

LEGENDA:

- stavební zábor / vyloučený provoz
- dělicí ostrůvek vybudovaný ve 3. etapě
- stávající vodorovné dopravní značení
- nové (přechodné) vodorovné dopravní značení
- hranice záboru
- svíslá dopravní značka stávající/rušená/nová (přechodná)

VÝŘEZ 1

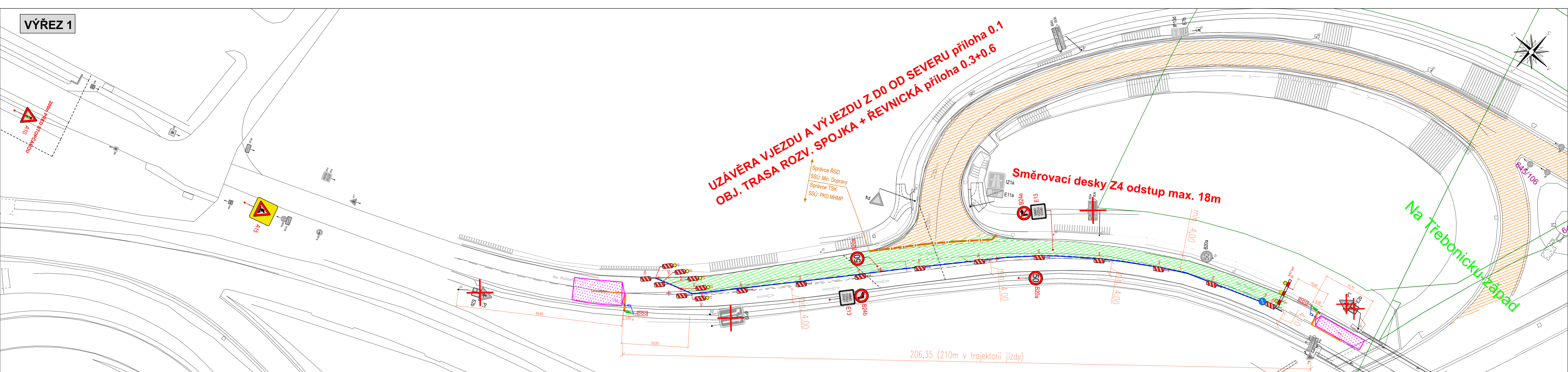

VÝŘEZ 2

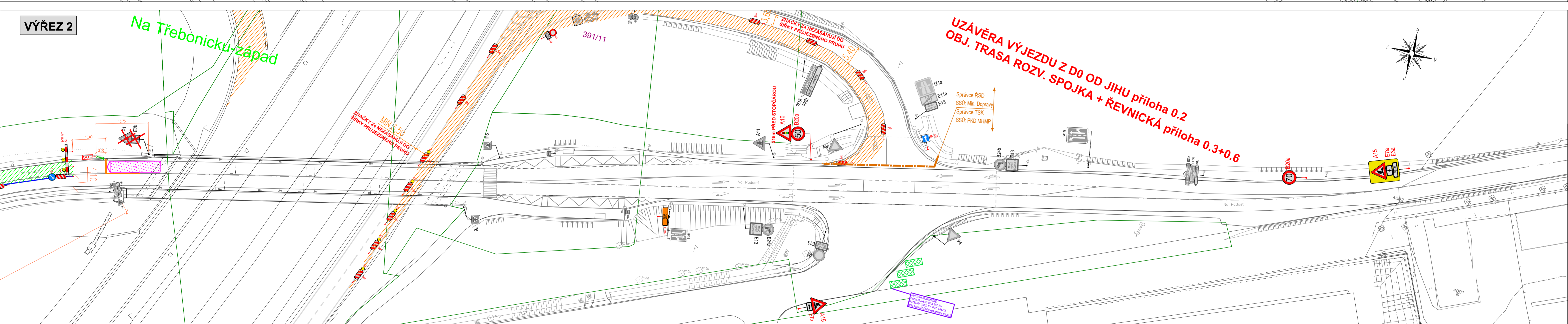

VÝŘEZ 3

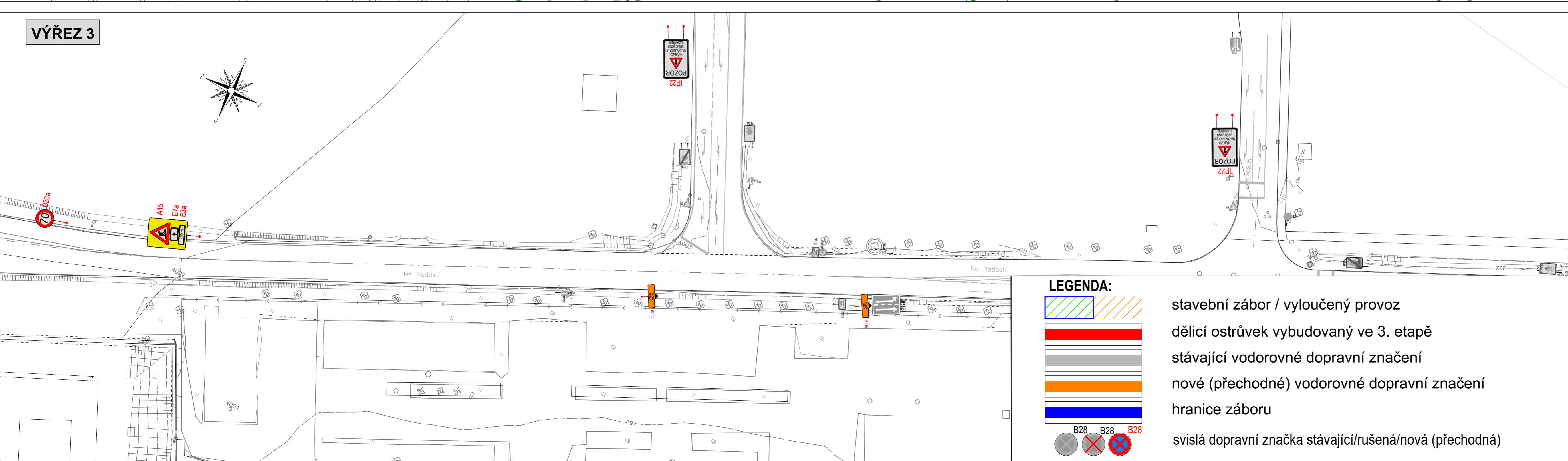

POZNÁMKY

Přechodné dopravní značení je navrženo dle principů technických podmínek TP66 a "Příručky pro označování pracovních míst na dálnicích a silnicích 2023/2024, II. díl, IV. díl, V. díl. Případné krátkodobé zábery jízdních pruhů (nakládka/vykládka materiálu apod.) budou prováděny v období slabého provozu, průjezd kolem zúženého místa bude v případě potřeby řízen pracovníky stavby.

LEGENDA:

- stavební zábor / vyloučený provoz
- dělicí ostrůvek vybudovaný ve 3. etapě
- stávající vodorovné dopravní značení
- nové (přechodné) vodorovné dopravní značení
- hranice záboru
- svíslá dopravní značka stávající/rušená/nová (přechodná)

INVESTOR RSD ČR	DODAVATEL ELTODO, a.s.	ZÁSTUPCE DODAVATELE Ing. Petr Kovář, Petr Behňa			
INŽENÝRING PROJEKT PLUS, s.r.o.	ZÁSTUPCE INŽENÝRINGU Ing. Aleš Jindřich	VYPRACOVAL DIO Ing. Jiří Pruša, Ing. Petr Mráz			
<p>NÁZEV AKCE DO 516, KŘÍŽOVATKA NA RADOSTI SSZ - KŘÍŽENÍ DÁLNIČE DO x SILNICE II/605</p> <p>DOPRavnÉ INŽENÝRSKÉ OPATŘENÍ</p> <p>NÁZEV PŘÍLOHY SITUACE e6 - zábor v S části 3ramenné křižovatky</p>					
DoTedi, s.r.o. Světlá 1338 Dobrušská 1805/5, 147 00 Praha 4 e-mail: ales.jindrich@dotedi.cz tel: 462 729 278 IČO: 53 358		Č. ZAKÁZKY 26-003 DATUM 04/2026 MĚŘÍTKO 1:500 Č. PŘÍLOHY 6.1			

VÝŘEZ 1

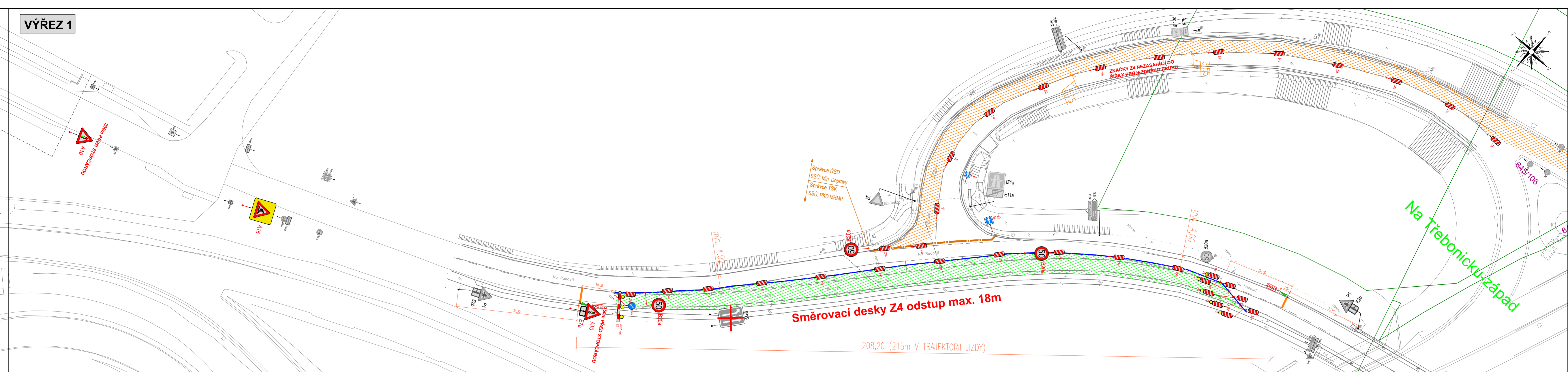

VÝŘEZ 2

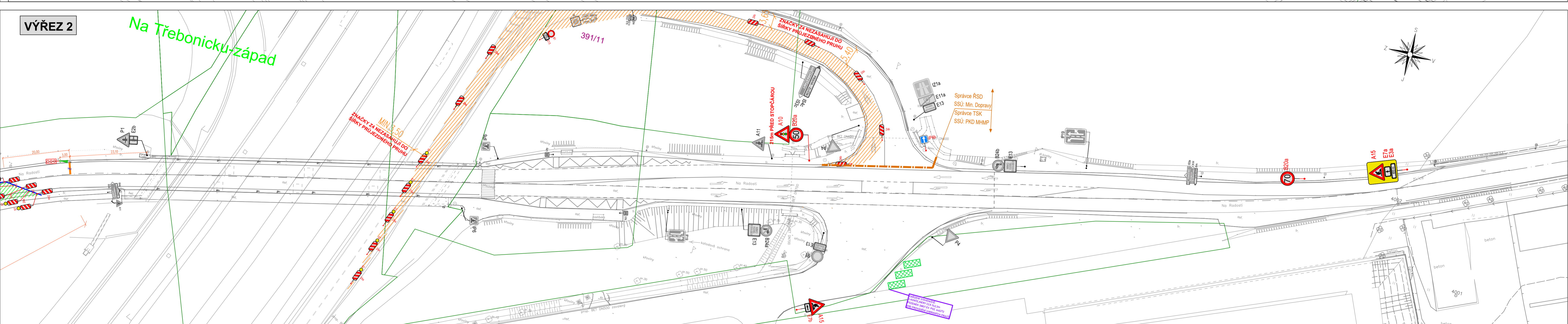

VÝŘEZ 3

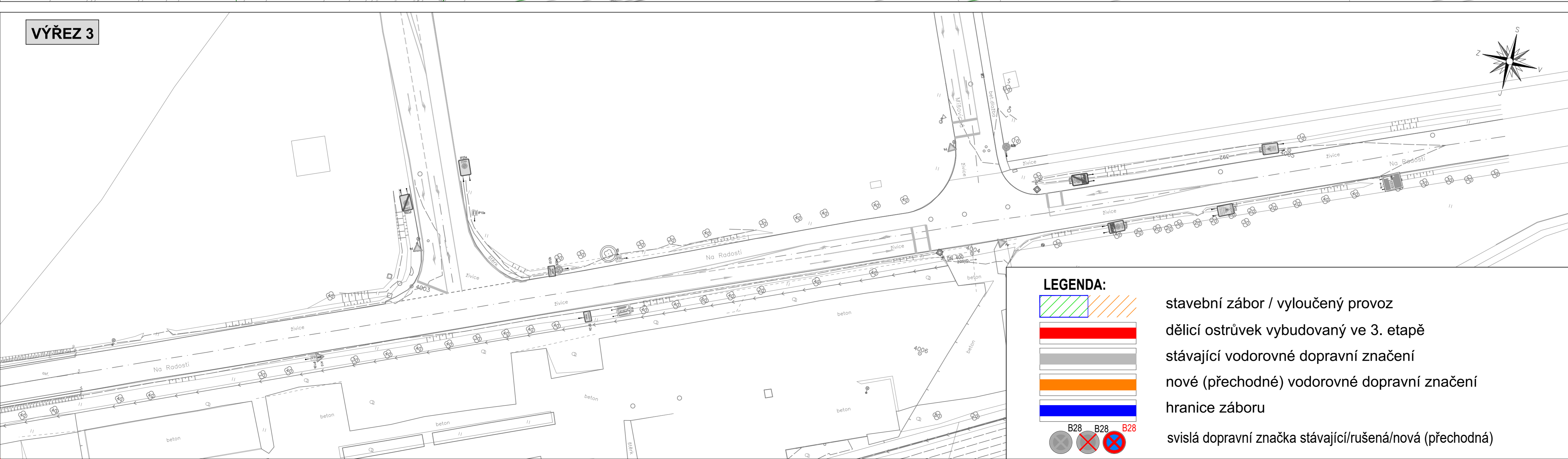

POZNÁMKY

Přechodné dopravní značení je navrženo dle principů technických podmínek TP66 a "Příručky pro označování pracovních míst na dálnicích a silnicích 2023/2024, II. díl, IV. díl, V. díl. Případné krátkodobé zábery jízdních pruhů (nakládká/vykládká materiálu apod.) budou prováděny v období slabého provozu, průjezd kolem zúženého místa bude v případě potřeby řízen pracovníky stavby.

LEGENDA:

- stavební zábor / vyloučený provoz
- dělicí ostrůvek vybudovaný ve 3. etapě
- stávající vodorovné dopravní značení
- nové (přechodné) vodorovné dopravní značení
- hranice záboru
- svíslá dopravní značka stávající/rušená/nová (přechodná)

INVESTOR ŘSD ČR	DODAVATEL ELTODO, a.s.	ZÁSTUPCE DODAVATELE Ing. Petr Kovář, Petr Behňa
INŽENÝRING PROJEKT PLUS, s.r.o.	ZÁSTUPCE INŽENÝRINGU Ing. Aleš Jindřich	VYPRACOVAL DIO Ing. Jiří Průša, Ing. Petr Mráz
NÁZEV AKCE DO 516, KŘÍŽOVATKA NA RADOSTI SSZ - KŘÍŽENÍ DÁLNIČE DO x SILNICE II/605		
DOPRavnÉ INŽENÝRSKÉ OPATŘENÍ SITUACE e7 - zábor v J části 3ramenné křižovatky		
NÁZEV PŘÍLOHY	Č. ZAKÁZKY	26-003
SITUACE e7 - zábor v J části 3ramenné křižovatky	DATUM	04/2026
	MĚŘÍTKO	1:500
	Č. PŘÍLOHY	7.1

PROJEKT PLUS, s.r.o.
 Světlá 1338
 Dobrušská 1805/5, 147 00 Praha 4
 e-mail: ales.jindrich@projekt-plus.cz
 tel: 462 729 278
 IČO: 53 355

DoTEDI, s.r.o.
 Světlá 1338
 413 01 Roudnice nad Labem
 Kancelář:
 Jarkovcova 1527/16a
 170 00 Praha 7
 e-mail: jiri.prusa@dotedi.cz
 tel: 724 454 853
 IČO: 221 98 733

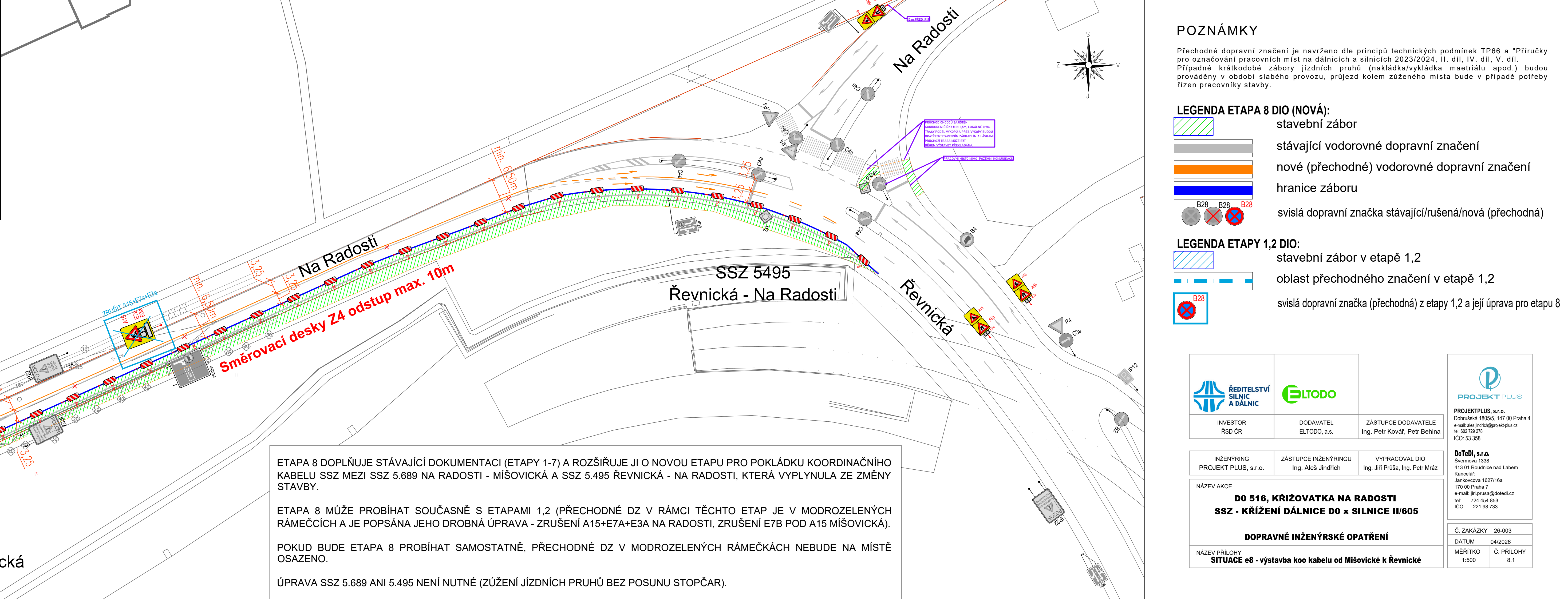
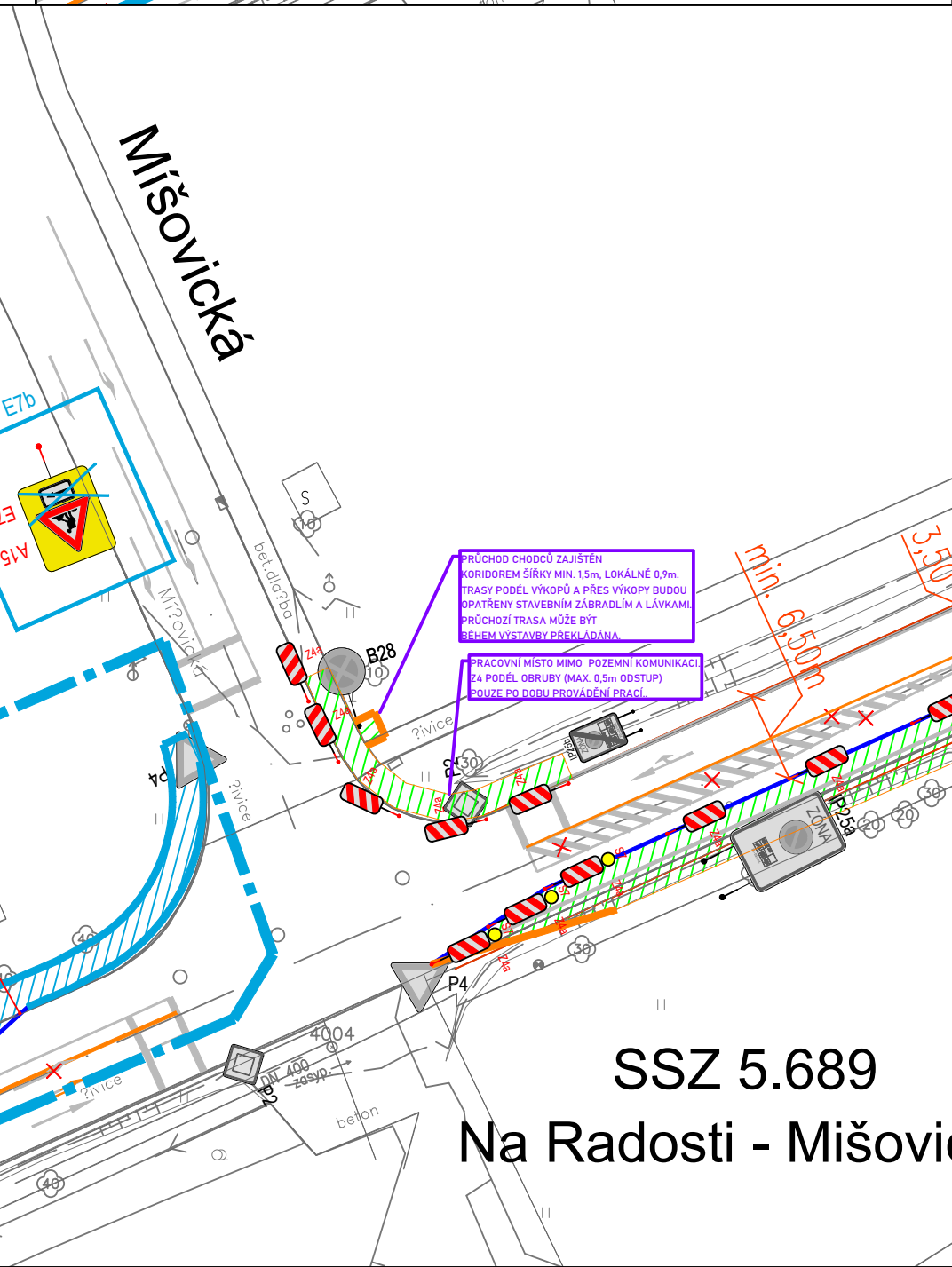
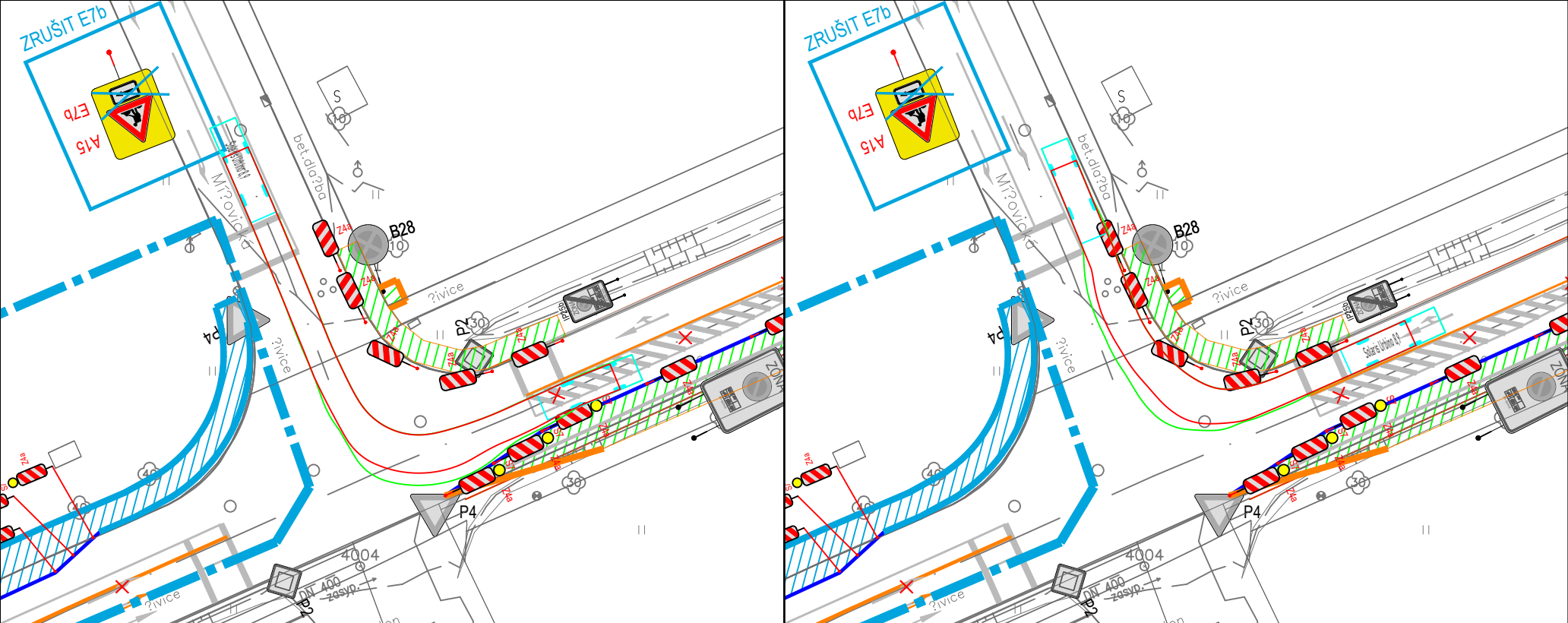

ETAPA 8 DOPLŇUJE STÁVAJÍCÍ DOKUMENTACI (ETAPY 1-7) A ROZŠIŘUJE JI O NOVOU ETAPU PRO POKLÁDKU KOORDINAČNÍHO KABELU SSZ MEZI SSZ 5.689 NA RADOSTI - MIŠOVICKÁ A SSZ 5.495 ŘEVNICKÁ - NA RADOSTI, KTERÁ VYPLYNULA ZE ZMĚNY STAVBY.

ETAPA 8 MŮŽE PROBÍHAT SOUČASNĚ S ETAPAMI 1,2 (PŘECHODNÉ DZ V RÁMCI TĚCHTO ETAP JE V MODROZELENÝCH RÁMEČKÁCH A JE POPSÁNA JEHO DROBNÁ ÚPRAVA - ZRUŠENÍ A15+E7A+E3A NA RADOSTI, ZRUŠENÍ E7B POD A15 MIŠOVICKÁ).

POKUD BUDE ETAPA 8 PROBÍHAT SAMOSTATNĚ, PŘECHODNÉ DZ V MODROZELENÝCH RÁMEČKÁCH NEBUDE NA MÍSTĚ OSAZENO.

ÚPRAVA SSZ 5.689 ANI 5.495 NENÍ NUTNÉ (ZŮŽENÍ JÍZDNÍCH PRUHŮ BEZ POSUNU STOPČAR).

POZNÁMKY

Přechodné dopravní značení je navrženo dle principů technických podmínek TP66 a "Příručky pro označování pracovních míst na dálnicích a silnicích 2023/2024, II. díl, IV. díl, V. díl. Případné krátkodobé zábery jízdních pruhů (nakládká/vykládká maerálu apod.) budou prováděny v období slabého provozu, průjezd kolem zúženého místa bude v případě potřeby řízen pracovníky stavby.

- LEGENDA ETAPA 8 DIO (NOVÁ):**
- stavební zábor
 - stávající vodorovné dopravní značení
 - nové (přechodné) vodorovné dopravní značení
 - hranice záboru
 - svislá dopravní značka stávající/rušená/nová (přechodná)

- LEGENDA ETAPY 1,2 DIO:**
- stavební zábor v etapě 1,2
 - oblast přechodného značení v etapě 1,2
 - svislá dopravní značka (přechodná) z etapy 1,2 a její úprava pro etapu 8

INVESTOR ŘSD ČR	DODAVATEL ELTODO, a.s.	ZÁSTUPCE DODAVATELE Ing. Petr Kovář, Petr Behna			
INŽENÝRING PROJEKT PLUS, s.r.o.	ZÁSTUPCE INŽENÝRINGU Ing. Aleš Jindřich	VYPRACOVAL DIO Ing. Jiří Průša, Ing. Petr Mráz			
NÁZEV AKCE DO 516, KŘIŽOVATKA NA RADOSTI SSZ - KŘIŽENÍ DÁLNIČE DO x SILNICE II/605					
DOPRAVNĚ INŽENÝRSKÉ OPATŘENÍ					
NÁZEV PŘÍLOHY SITUACE e8 - výstavba koo kabelu od Mišovické k Řevnické					
Č. ZAKÁZKY 26-003		DATUM 04/2026			
MĚŘÍTKO 1:500		Č. PŘÍLOHY 8.1			

PROJEKT PLUS, s.r.o.
 Dobrušská 1805/5, 147 00 Praha 4
 e-mail: ales.jindrich@projekt-plus.cz
 tel: 602 729 278
 IČO: 53 358

DoTeDi, s.r.o.
 Švermova 1338
 413 01 Roudnice nad Labem
 Kancelář:
 Jankovcova 1627/16a
 170 00 Praha 7
 e-mail: jiri.prusa@dotedi.cz
 tel: 724 454 853
 IČO: 221 98 733

VÝŘEZ 1 - D0 UZAVÍRKA VÝJEZDU CHRÁŠTANY

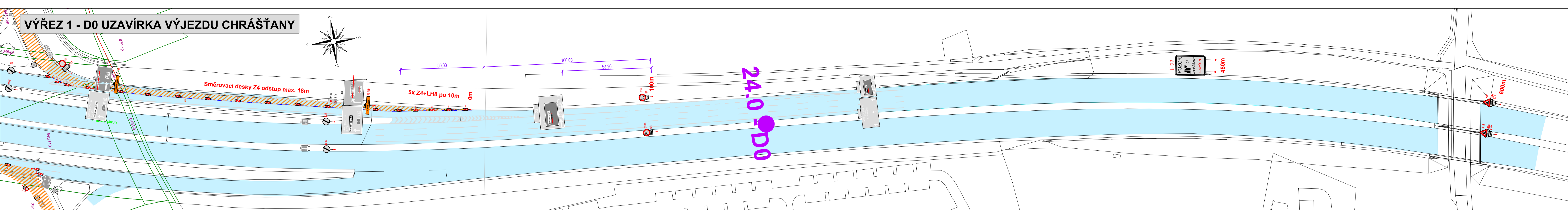



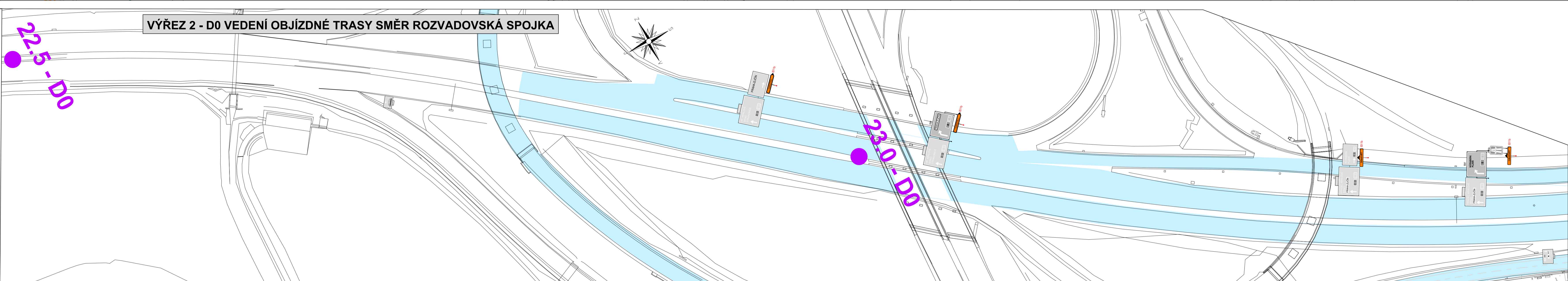

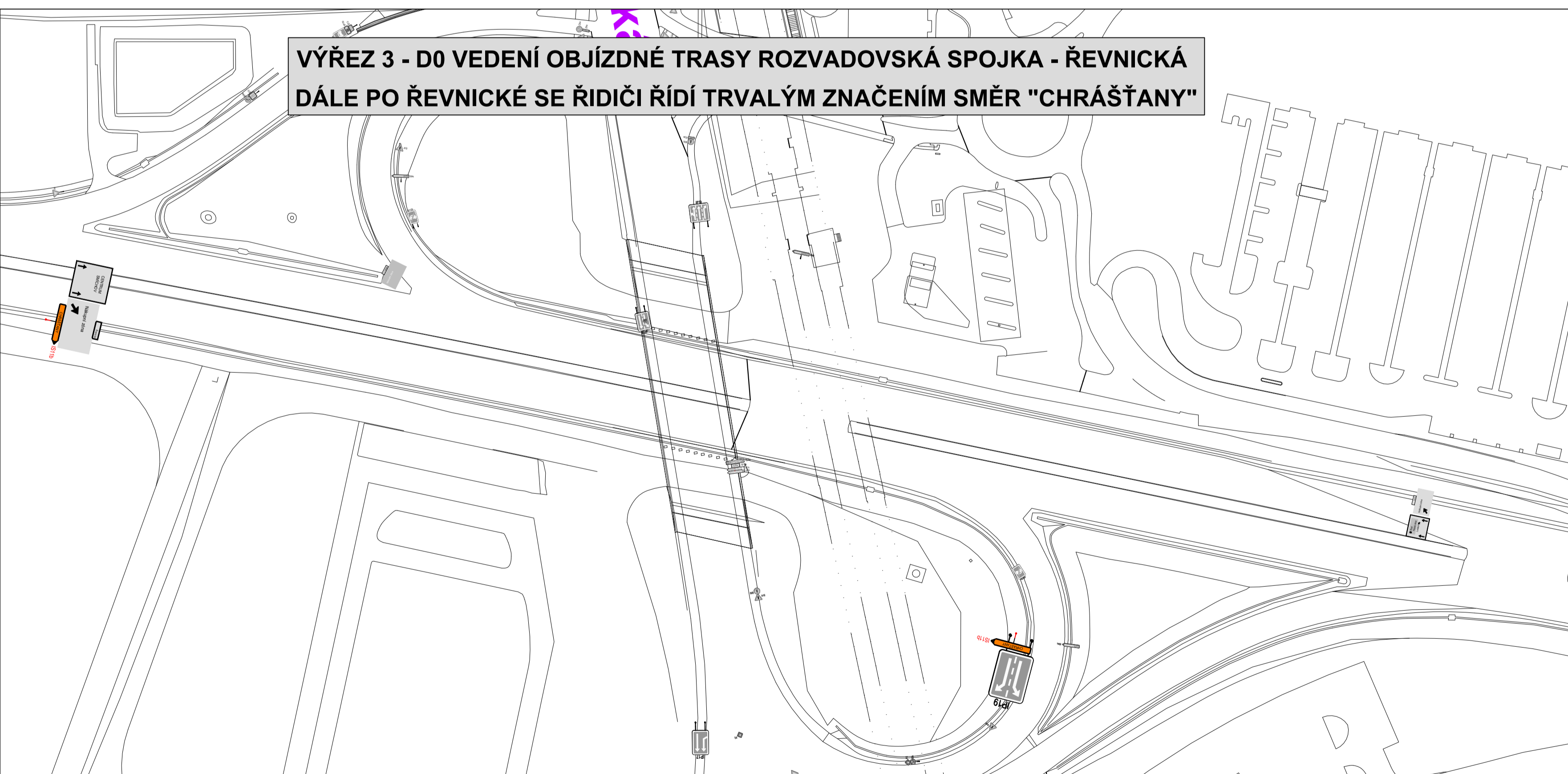

VÝŘEZ 2 - D0 VEDENÍ OBJÍZDNÉ TRASY SMĚR ROZVADOVSKÁ SPOJKA

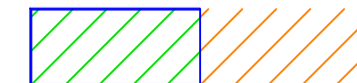

**VÝŘEZ 3 - D0 VEDENÍ OBJÍZDNÉ TRASY ROZVADOVSKÁ SPOJKA - ŘEVNICKÁ
DÁLE PO ŘEVNICKÉ SE ŘIDIČI ŘÍDÍ TRVALÝM ZNAČENÍM SMĚR "CHRÁŠTANY"**

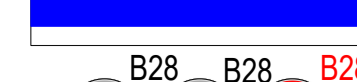

LEGENDA:

-  stavební zábor / vyloučený provoz
-  dělicí ostrůvek vybudovaný ve 3. etapě
-  stávající vodorovné dopravní značení
-  nové (přechodné) vodorovné dopravní značení
-  hranice záboru
-    svíslá dopravní značka stávající/rušená/nová (přechodná)



INVESTOR RSD ČR	DODAVATEL ELTODO, a.s.	ZÁSTUPCE DODAVATELE Ing. Petr Kovář, Petr Behina
--------------------	---------------------------	---

INŽENÝRING PROJEKT PLUS, s.r.o.	ZÁSTUPCE INŽENÝRINGU Ing. Aleš Jindřich	VYPRACOVAL DIO Ing. Jiří Průša, Ing. Petr Mráz
------------------------------------	--	---

NÁZEV AKCE
**D0 516, KŘÍŽOVATKA NA RADOSTI
SSZ - KŘÍŽENÍ DÁLNIČE D0 x SILNICE II/605**

DOPRAVNĚ INŽENÝRSKÉ OPATŘENÍ

NÁZEV PŘÍLOHY
UZÁVĚRA VÝJEZDU D0 OD SEVERU + OBJÍZDNÁ TRASA Z D0 - e3,4,6,7

PROJEKT PLUS, s.r.o.
Smetova 1338
Dobruška 18025, 147 00 Praha 4
e-mail: ales.jindr@projekt-plus.cz
tel: 802 729 278
IČO: 53 959

DoTeDi, s.r.o.
Smetova 1338
413 01 Roudnice nad Labem
Kancelář:
Jankovcova 1627/16a
170 00 Praha 7
e-mail: jiri.prusa@dotedi.cz
tel: 724 404 853
IČO: 221 98 733

Č. ZAKÁZKY	26-003
DATUM	04/2026
MĚŘITKO	1:1000
Č. PŘÍLOHY	0.1

VÝŘEZ 1

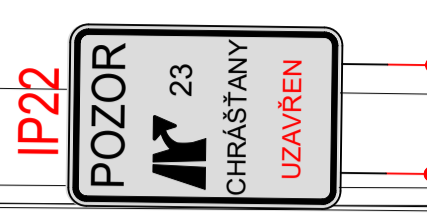
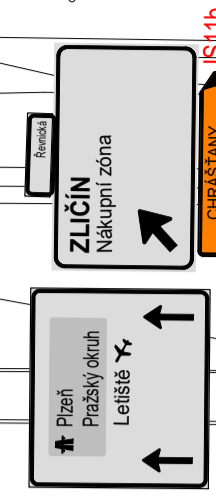
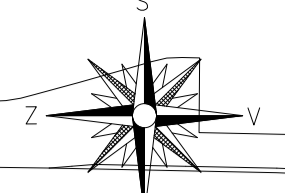

190,00

ROZVADOVSKÁ SPOJKA

VÝŘEZ 2

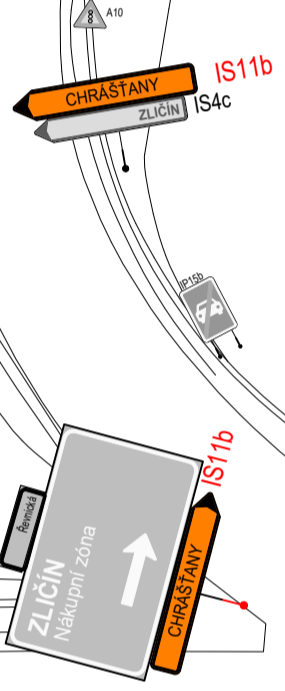
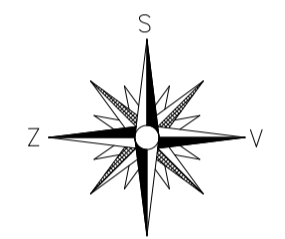





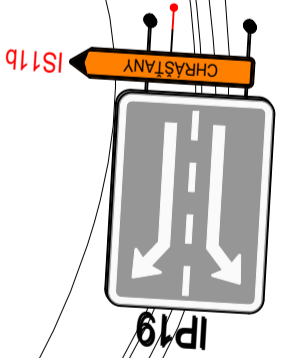
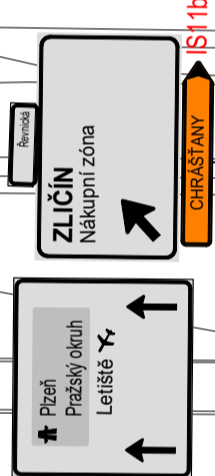

ŘEVNICKÁ

ROZVADOVSKÁ SPOJKA



LEGENDA:

-  svislá dopravní značka
-  stávající
-  rušená
-  nová (přechodná)

					
INVESTOR ŘSD ČR	DODAVATEL ELTODO, a.s.	ZÁSTUPCE DODAVATELE Ing. Petr Kovář, Petr Behna			
INŽENÝRING PROJEKT PLUS, s.r.o.	ZÁSTUPCE INŽENÝRINGU Ing. Aleš Jindřich	VYPRACOVAL DIO Ing. Jiří Průša, Ing. Petr Mráz			
<p>NÁZEV AKCE DO 516, KŘÍŽOVATKA NA RADOSTI SSZ - KŘÍŽENÍ DÁLNIČE DO x SILNICE II/605</p>					
<p>DOPRAVNÉ INŽENÝRSKÉ OPATŘENÍ</p>					
<p>NÁZEV PŘÍLOHY OBJÍZDNÁ TRASA PO UL. ROZVADOVSKÁ SPOJKA - e3,4,5,6,7</p>					
<p>Č. ZAKÁZKY 26-003</p>		<p>DATUM 04/2026</p>		<p>Č. PŘÍLOHY 0.3</p>	
<p>MĚŘITKO 1:500</p>		<p>Č. PŘÍLOHY 0.3</p>			

PROJEKT PLUS, s.r.o.
 Svemířská 1338
 Dobruška 16055, 147 00 Praha 4
 e-mail: ales.jorich@projekt-plus.cz
 tel: 802 729 278
 IČO: 53 359

Dotěš, s.r.o.
 Svemířská 1338
 413 01 Roudnice nad Labem
 Kancelář:
 Jankovcova 1627/16a
 170 00 Praha 7
 e-mail: jiri.prusa@dotedi.cz
 tel: 724 404 853
 IČO: 221 98 733

VÝŘEZ 1

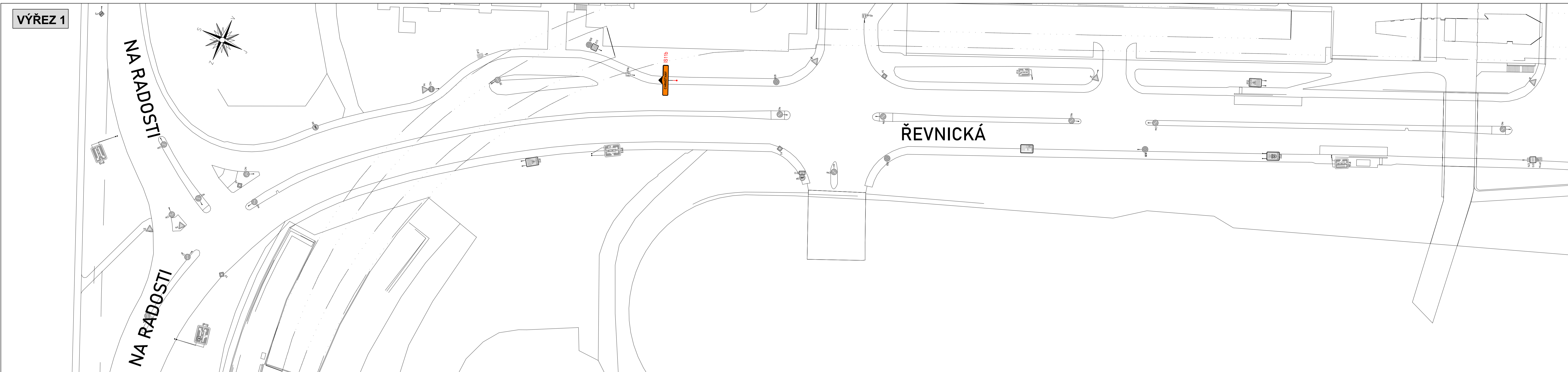

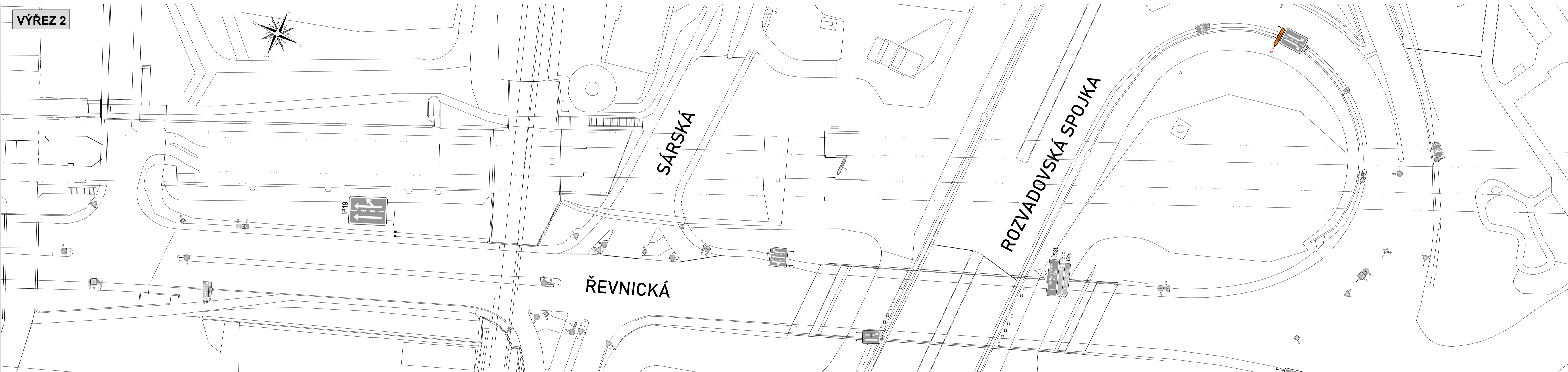

VÝŘEZ 2



LEGENDA:

svislá dopravní značka

-  stávající
-  rušená
-  nová (přechodná)

 		
INVESTOR RSD ČR	DODAVATEL ELTODO, a.s.	ZÁSTUPCE DODAVATELE Ing. Petr Kovář, Petr Behina
INŽENÝRING PROJEKT PLUS, s.r.o.	ZÁSTUPCE INŽENÝRINGU Ing. Aleš Jindřich	VYPRACOVAL DIO Ing. Jiří Pruša, Ing. Petr Mráz
NÁZEV AKCE DO 516, KŘÍŽOVATKA NA RADOSTI SSZ - KŘÍŽENÍ DÁLNIČE DO x SILNICE II/605		
DOPRAVNÉ INŽENÝRSKÉ OPATŘENÍ		
NÁZEV PŘÍLOHY OBJÍZDNÁ TRASA PO UL. ŘEVNICKÁ SMĚR CHRÁŠTANY - e3,4,6,7		
Č. ZAKÁZKY 26-003	DATUM 04/2026	Č. PŘÍLOHY 0.4
<small> PROJEKT PLUS, s.r.o. Svemřovská 1338 Dobruška 18055, 147 00 Praha 4 e-mail: sales.projekt@projekt-plus.cz tel: 402 729 278 IČO: 53 959 </small>		
<small> Dotědi, s.r.o. Svemřovská 1338 413 01 Roudnice nad Labem Kancelář: Jankovcova 1627/16a 170 00 Praha 7 e-mail: jiri.prusa@dotedi.cz tel: 724 404 853 IČO: 221 98 733 </small>		



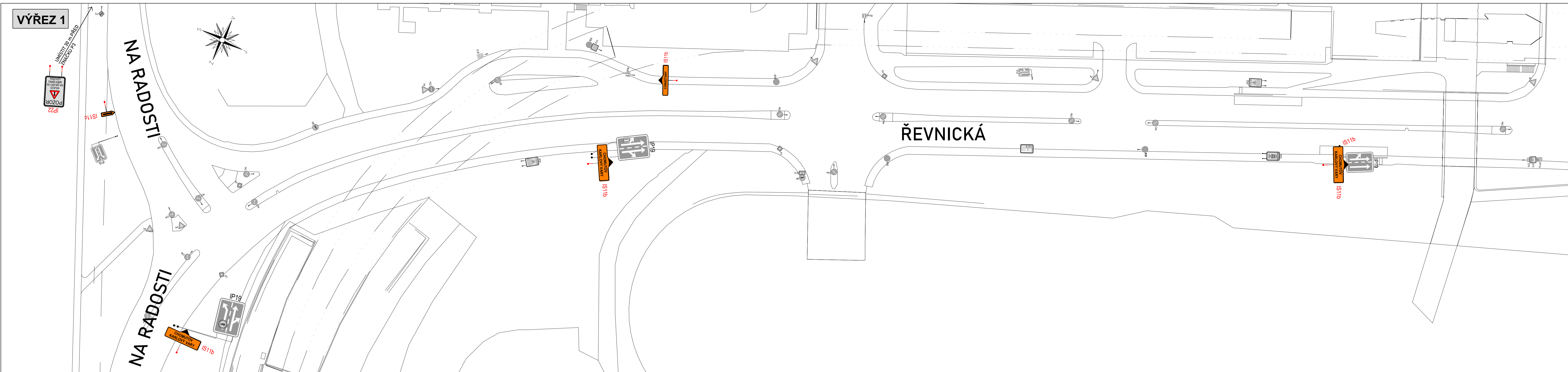

VÝŘEZ 1

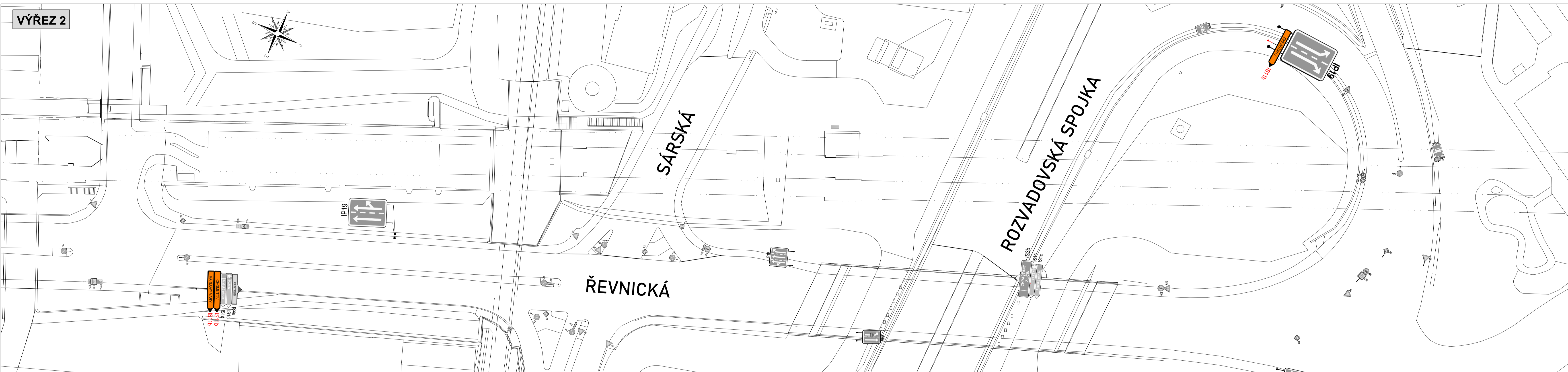

VÝŘEZ 2



LEGENDA:

-  svislá dopravní značka
-  stávající
-  rušená
-  nová (přechodná)

 ŘEDITELSTVÍ SILNIC A DÁLNIC	 ELTODO	 PROJEKT PLUS
INVESTOR ŘSD ČR	DODAVATEL ELTODO, a.s.	ZÁSTUPCE DODAVATELE Ing. Petr Kovář, Petr Behina
INŽENÝRING PROJEKT PLUS, s.r.o.	ZÁSTUPCE INŽENÝRINGU Ing. Aleš Jindřich	VYPRACOVAL DIO Ing. Jiří Průša, Ing. Petr Mráz
NÁZEV AKCE DO 516, KŘÍŽOVATKA NA RADOSTI SSZ - KŘÍŽENÍ DÁLNICE DO x SILNICE II/605		
DOPRavnÉ INŽENÝRSKÉ OPATŘENÍ		
NÁZEV PŘÍLOHY OBJÍZDNÁ TRASA PO UL. ŘEVNICKÁ SMĚR CHRÁŠTANY/CHOMUTOV - e5		
Č. ZAKÁZKY 26-003	DATUM 04/2026	Č. PŘÍLOHY 0.5

PROJEKT PLUS, s.r.o.
Dobrušská 1805/5, 147 00 Praha 4
e-mail: sales.proj@projekt-plus.cz
tel: 802 729 278
IČO: 53 959

DoTEDI, s.r.o.
Smetanova 1338
413 01 Roudnice nad Labem
Kancelář:
Jankovcova 1627/16a
170 00 Praha 7
e-mail: jiri.prusa@dotedi.cz
tel: 724 404 853
IČO: 221 98 733

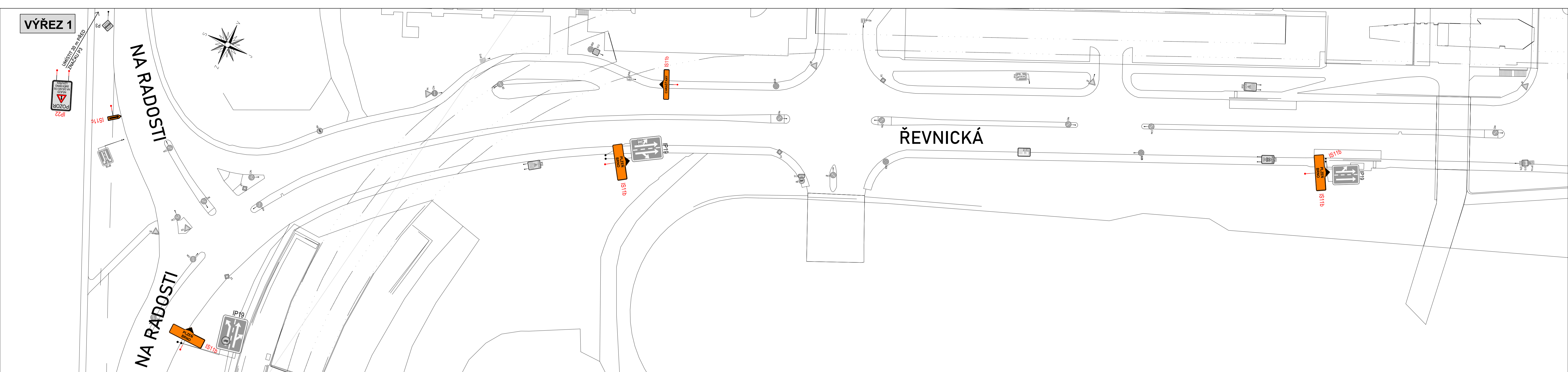

VÝŘEZ 1



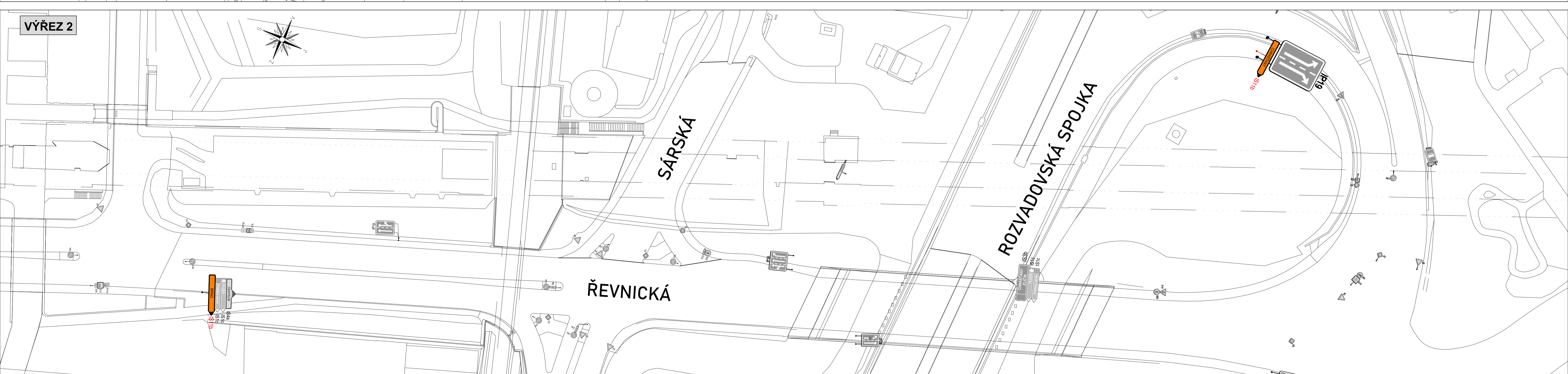

VÝŘEZ 2



LEGENDA:

-  svislá dopravní značka stávající
-  rušená
-  nová (přechodná)

 		
INVESTOR RSD ČR	DODAVATEL ELTODO, a.s.	ZÁSTUPCE DODAVATELE Ing. Petr Kovář, Petr Behina
INŽENÝRING PROJEKT PLUS, s.r.o.	ZÁSTUPCE INŽENÝRINGU Ing. Aleš Jindřich	VYPRACOVAL DIO Ing. Jiří Průša, Ing. Petr Mráz
NÁZEV AKCE DO 516, KŘÍŽOVATKA NA RADOSTI SSZ - KŘÍŽENÍ DÁLNIČE DO x SILNICE II/605		
DOPRAVNĚ INŽENÝRSKÉ OPATŘENÍ		
NÁZEV PŘÍLOHY OBJÍZDNÁ TRASA PO UL. ŘEVNICKÁ SMĚR CHRÁŠTANY/BRNO - e6		
Č. ZAKÁZKY 26-003	DATUM 04/2026	Č. PŘÍLOHY 0.6

PROJEKT PLUS, s.r.o.
 Dobrušská 1805/5, 147 00 Praha 4
 e-mail: sales.projekt@projekt-plus.cz
 tel: 802 729 278
 IČO: 53 959

DoTeDi, s.r.o.
 Světlá 1338
 413 01 Roudnice nad Labem
 Kancelář:
 Jankovcova 1627/16a
 170 00 Praha 7
 e-mail: jiri.prusa@dotedi.cz
 tel: 724 404 853
 IČO: 221 98 733

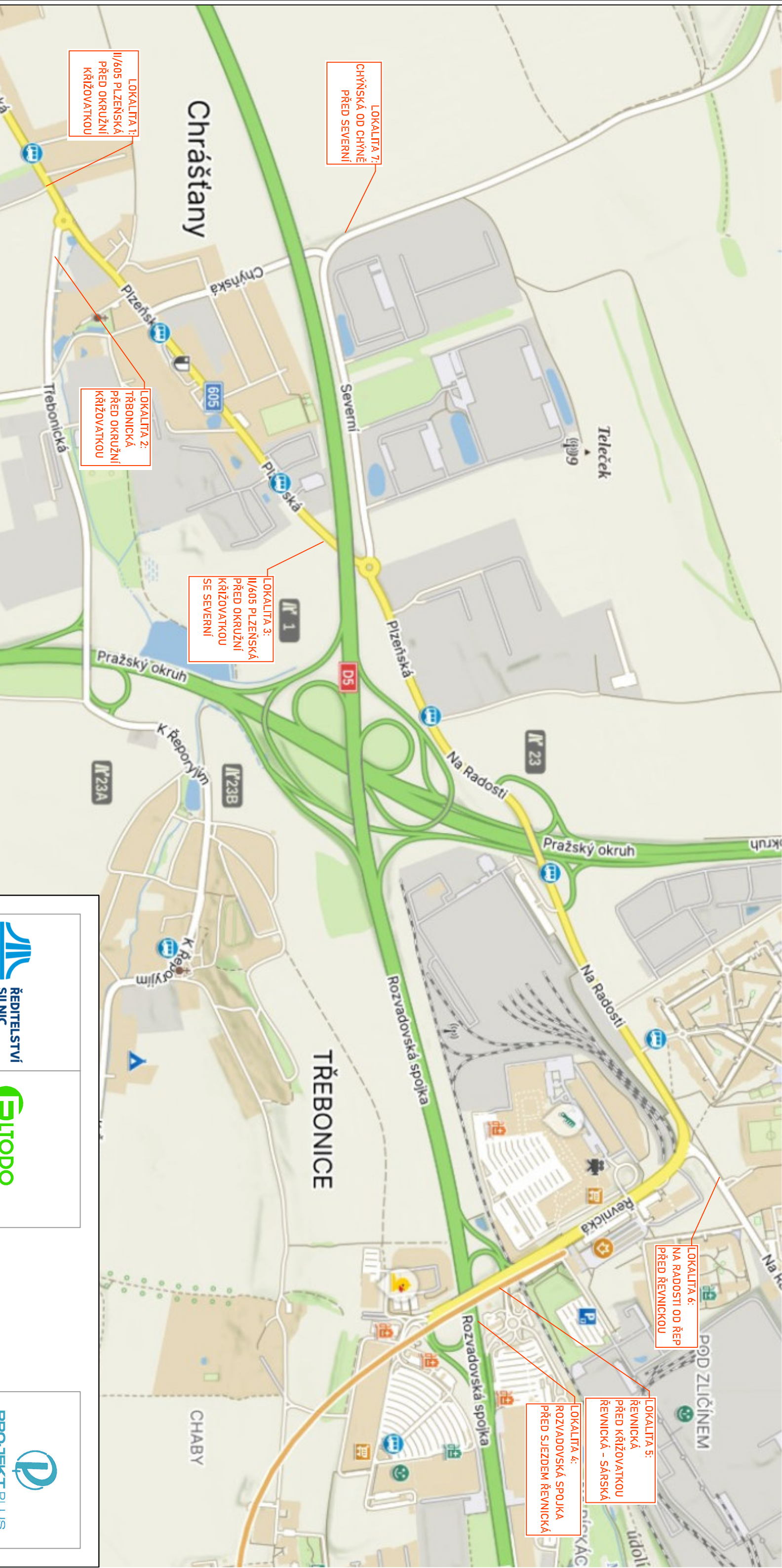

ZNAČKY IP22 NA PŘÍJEZDECH DO OBLASTI:

Během etap s kyvadlovým provozem budou na vyznačených lokalitách umístěny značky IP22.

Značky budou umístěny ve vzdálenosti cca 100 - 150m před příslušnými křižovatkami s ohledem na stávající dopravní značky (ve vzdálenosti ideálně 30m od stávajících značek, minimálně 10m).

LOKALITY 1,2,3,7:

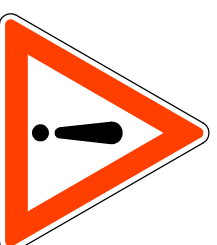

POZOR

II/605 NA RADOSTI
SMĚR ZLIČÍN
STAVEBNÍ PRÁCE
PROVOZ OMEZEN

LOKALITY 4,5,6:

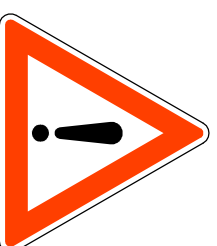

POZOR

II/605 NA RADOSTI
SMĚR CHRÁŠTANY
STAVEBNÍ PRÁCE
PROVOZ OMEZEN



INVESTOR
ŘSD ČR

DODAVATEL
ELTODO, a.s.

ZÁSTUPCE DODAVATELE
Ing. Petr Kovář, Petr Behna

INŽENÝRING
PROJEKT PLUS, s.r.o.

ZÁSTUPCE INŽENÝRINGU
Ing. Aleš Jindřich

VYPRACOVAL DIO
Ing. Jiří Průša, Ing. Petr Mláž

NÁZEV AKCE

DO 516, KŘÍŽOVATKA NA RADOSTI

SSZ - KŘÍŽENÍ DÁLNIČE DO X SILNICE II/605

DOPRAVNĚ INŽENÝRSKÉ OPATŘENÍ

NÁZEV PŘÍLOHY

Značky IP22 v širší oblasti - e3,4,6,7



PROJEKTPLUS, s.r.o.

Dobrušská 1805/6, 147 00 Praha 4
e-mail: ales.jindrich@projekt-plus.cz
tel: 602 729 278
IČO: 53 358

Dotel, s.r.o.

Švermova 1338
413 01 Roudnice nad Labem
Kancelář:
Jankovcova 1627/16a
170 00 Praha 7
e-mail: jit.prusa@dotel.cz
tel: 724 454 853
IČO: 221 98 733

Č. ZAKÁZKY 26-003

DATUM 04/2026

MĚŘÍTKO Č. PŘÍLOHY 0,7

VÝŘEZ 1

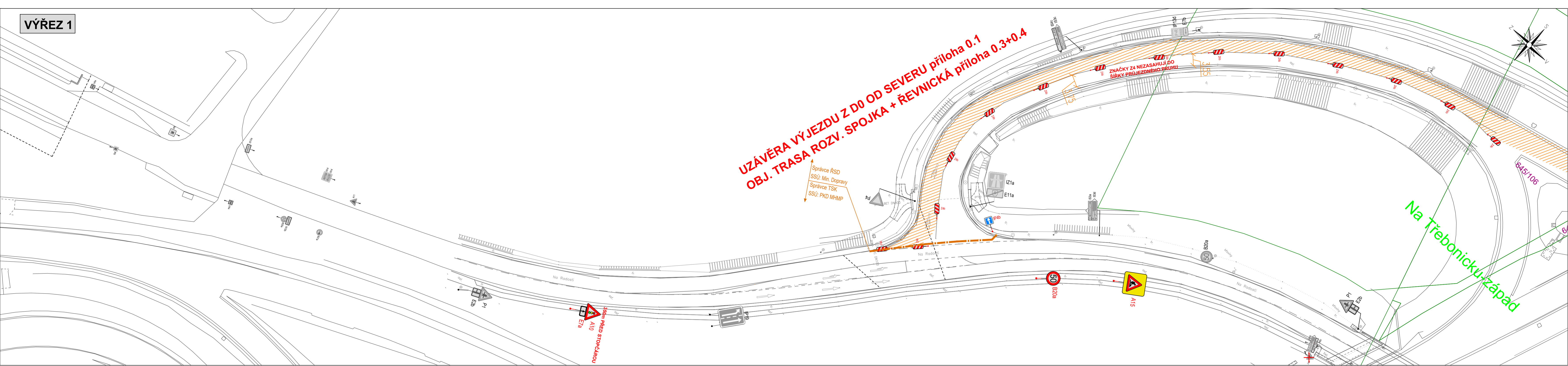

VÝŘEZ 2

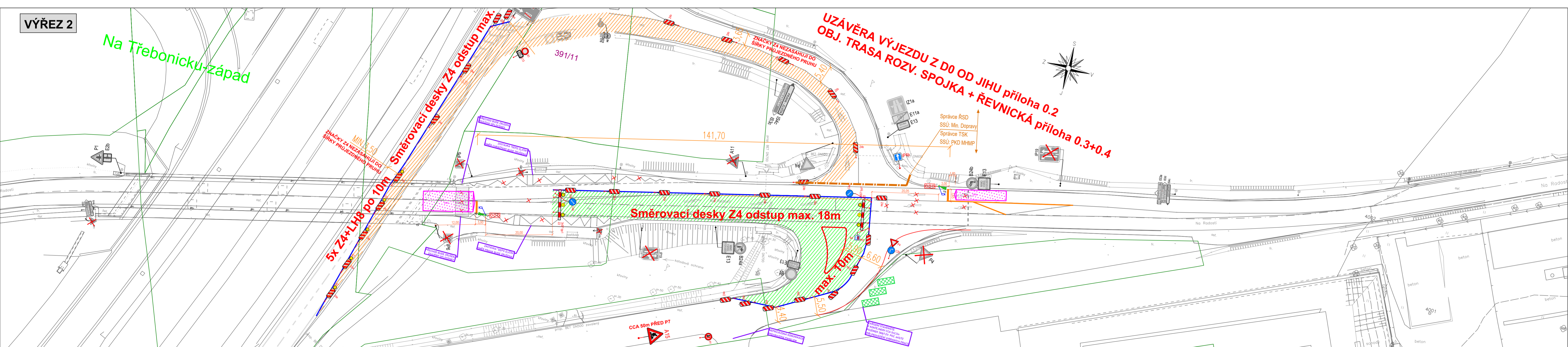

VÝŘEZ 3

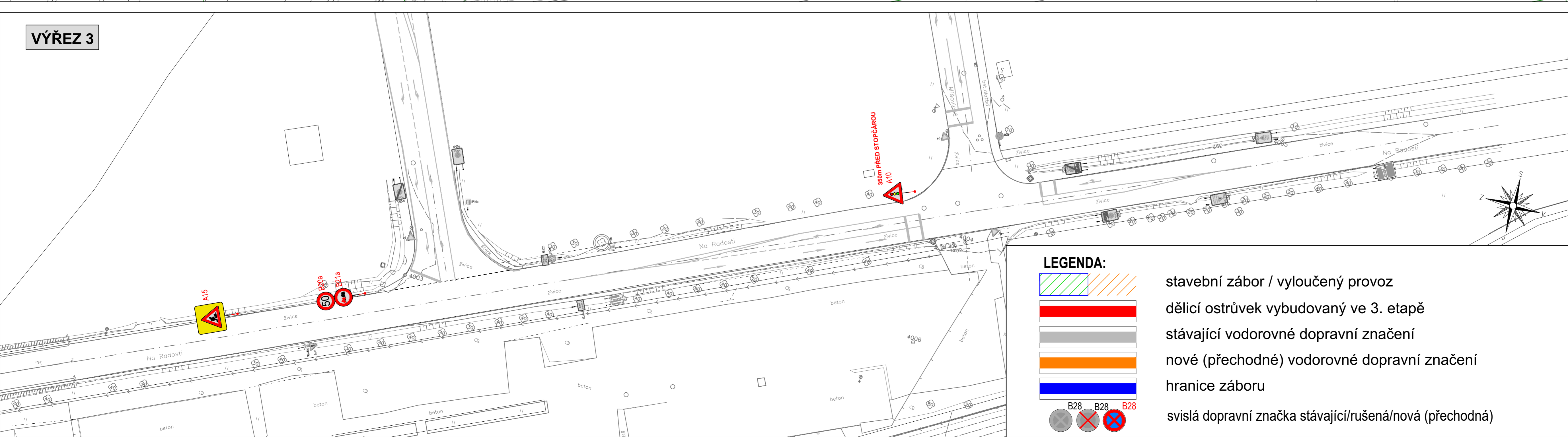

POZNÁMKY

Přechodné dopravní značení je navrženo dle principů technických podmínek TP66 a "Příručky pro označování pracovních míst na dálnicích a silnicích 2023/2024, II. díl, IV. díl, V. díl. Případné krátkodobé zábory jízdních pruhů (nakládka/vykládka materiálu apod.) budou prováděny v období slabého provozu, průjezd kolem zúženého místa bude v případě potřeby řízen pracovníky stavby.

LEGENDA:

- stavební zábor / vyloučený provoz
- dělicí ostrůvek vybudovaný ve 3. etapě
- stávající vodorovné dopravní značení
- nové (přechodné) vodorovné dopravní značení
- hranice záboru
- svíslá dopravní značka stávající/rušená/nová (přechodná)

INVESTOR RSD ČR	DODAVATEL ELTODO, a.s.	ZÁSTUPCE DODAVATELE Ing. Petr Kovář, Petr Behina
INŽENÝRING PROJEKT PLUS, s.r.o.	ZÁSTUPCE INŽENÝRINGU Ing. Aleš Jindřich	VYPRACOVAL DÍLO Ing. Jiří Pruša, Ing. Petr Mráz
NÁZEV AKCE		
DO 516, KŘÍŽOVATKA NA RADOSTI SSZ - KŘÍŽENÍ DÁLNIČE D0 x SILNICE II/605		
DOPRAVNĚ INŽENÝRSKÉ OPATŘENÍ		
SITUACE e3 - zábor v JZ části 4ramenné křižovatky		
NÁZEV PŘÍLOHY	Č. ZAKÁZKY	DATUM
SITUACE e3 - zábor v JZ části 4ramenné křižovatky	26-003	04/2026
MĚŘÍTKO	Č. PŘÍLOHY	
1:500	3.1	

PROJEKT PLUS, s.r.o.
 Světlá 1338
 Dobrušská 1805/5, 147 00 Praha 4
 e-mail: ales.jindrich@projekt-plus.cz
 tel: 602 729 278
 IČO: 53 355

DoTedi, s.r.o.
 Světlá 1338
 413 01 Roudnice nad Labem
 Kancelář:
 Jarkovcova 1527/16a
 170 00 Praha 7
 e-mail: jiri.prusa@dotedi.cz
 tel: 724 454 853
 IČO: 221 98 733

VÝŘEZ 1

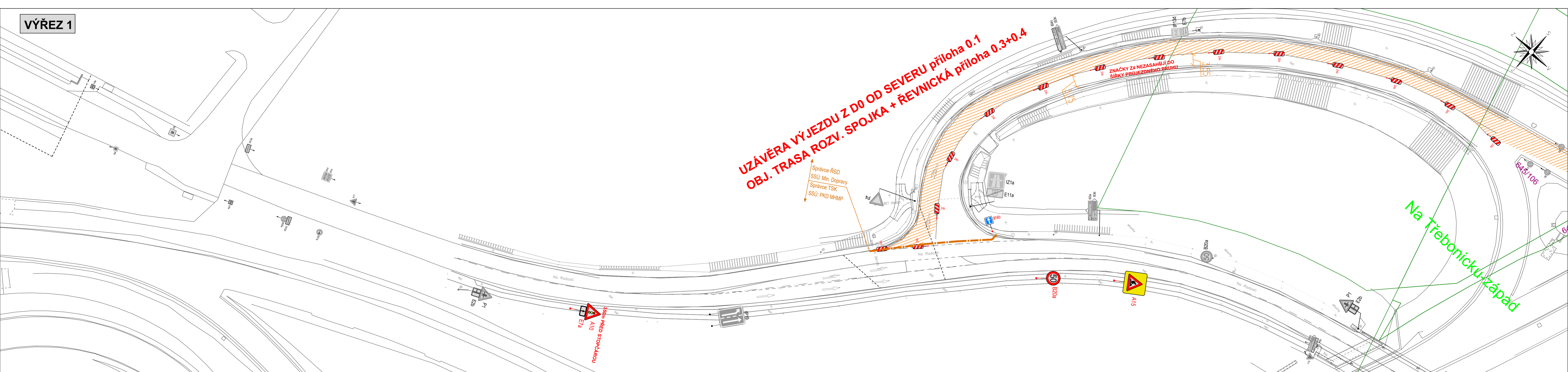

VÝŘEZ 2

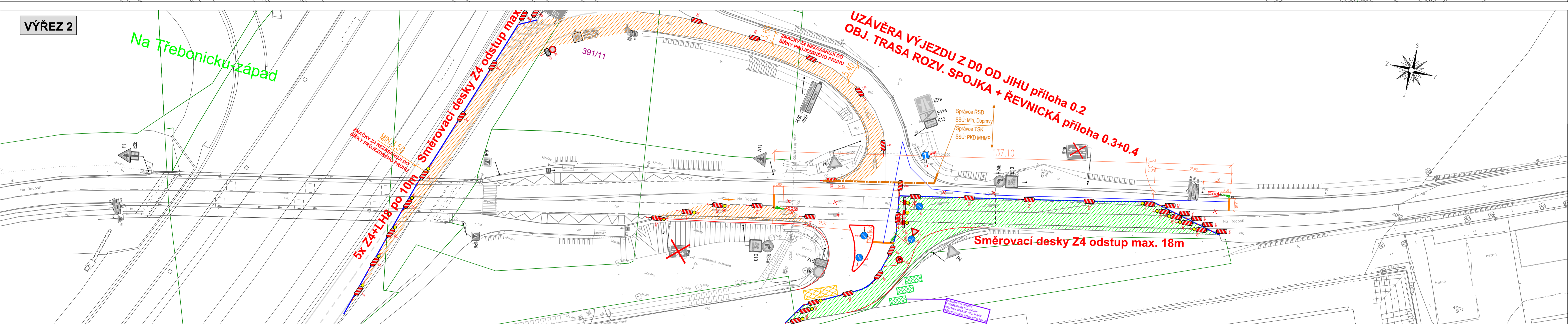

VÝŘEZ 3

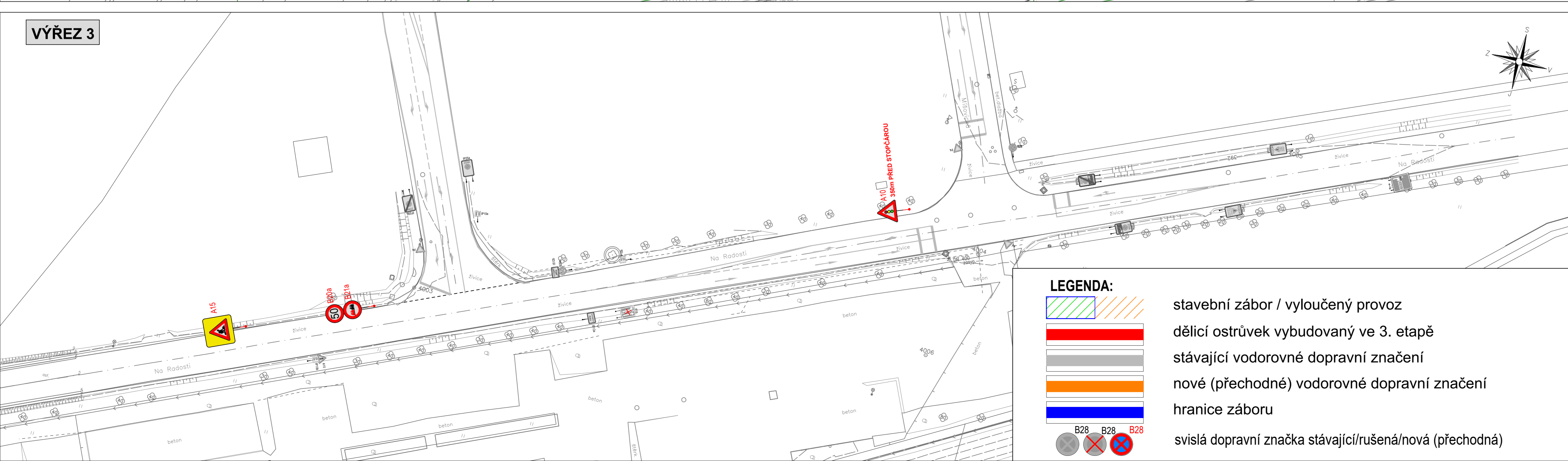

POZNÁMKY

Přechodné dopravní značení je navrženo dle principů technických podmínek TP66 a "Příručky pro označování pracovních míst na dálnicích a silnicích 2023/2024, II. díl, IV. díl, V. díl. Případné krátkodobé zábrany jízdních pruhů (nakládká/vykládka materiálu apod.) budou prováděny v období slabého provozu, průjezd kolem zúženého místa bude v případě potřeby řízen pracovníky stavby.

LEGENDA:

- stavební zábor / vyloučený provoz
- dělicí ostrůvek vybudovaný ve 3. etapě
- stávající vodorovné dopravní značení
- nové (přechodné) vodorovné dopravní značení
- hranice záboru
- svislá dopravní značka stávající/rušená/nová (přechodná)

INVESTOR RSD ČR	DODAVATEL ELTODO, a.s.	ZÁSTUPCE DODAVATELE Ing. Petr Kovář, Petr Behňa
INŽENÝRING PROJEKT PLUS, s.r.o.	ZÁSTUPCE INŽENÝRINGU Ing. Aleš Jindřich	VYPRACOVAL DIO Ing. Jiří Průša, Ing. Petr Mráz
NÁZEV AKCE DO 516, KŘÍŽOVATKA NA RADOSTI SSZ - KŘÍŽENÍ DÁLNIČE D0 x SILNICE II/605		
DOPRAVNÉ INŽENÝRSKÉ OPATŘENÍ		
NÁZEV PŘÍLOHY SITUACE e4 - zábor v JV části 4ramenné křižovatky		
Č. ZAKÁZKY 26-003	DATUM 04/2026	Č. PŘÍLOHY 4.1

PROJEKT PLUS, s.r.o.
Smetova 1338
Dobrušská 1805/5, 147 00 Praha 4
e-mail: ales.jindrich@projekt-plus.cz
tel: 462 729 278
IČO: 53 355

DoTedi, s.r.o.
Smetova 1338
413 01 Roudnice nad Labem
Kancelář:
Jarkovcova 1527/16a
170 00 Praha 7
e-mail: jiri.prusa@dotedi.cz
tel: 724 454 853
IČO: 221 98 733